



Votre Club a le plaisir de vous convier à participer à la sortie annuelle qu'il organise le :

**Samedi 25 mai 2024**

Rendez-vous à 10 H 00 au : « LYS BOWL – Bowling de Honfleur »

ZA, La Fosseirie  
14600 Honfleur

Accueil avec Café & viennoiserie

Tournoi : 3 parties de bowling

Soft en cours de parties



Puis départ pour le centre-ville...

(Possibilité Parking avec forfait 5 euros pour la journée)

**12H45 : Restaurant « L'ALCYONE »**

8 Place de la Porte de Rouen, 14600 Honfleur

Tél : 02 31 89 56 85

Le repas inclus :

Apéritif – ENTREE - PLAT - DESSERT - 1 boisson et 1 Café ou Thé

A choisir parmi :

Entrée : Tarte fine tomate et mozzarella tiède au Pesto ou Vol au Vent pommes andouille et sauce au Cidre ou Terrine de poissons

Plat : Choucroute de la mer ou Suprême de Volaille au camembert et gratin dauphinois ou Pavé d'Églefin au beurre blanc et riz Pilaf

Dessert : Tartelette aux pommes et salidou (caramel beurre salé) ou Moelleux au chocolat, crème anglaise ou Teurgoule (riz au lait à la cannelle)

Boissons comprises : 1/4 de vin, bière, cidre ou soft Café ou thé

Café ou Thé

Menu enfant (- 12 ans) : steak haché ou nuggets ou pavé de poisson blanc et mousse chocolat ou glace ou crêpe



**14h20 – 15h30 :**

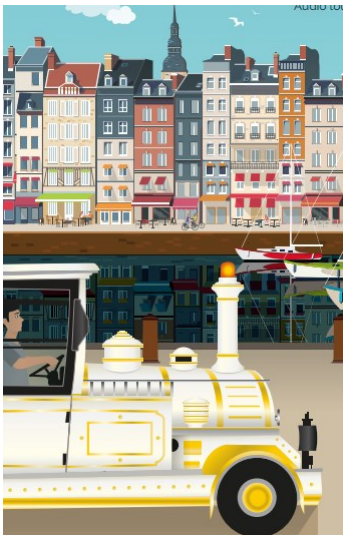

Petit train de Honfleur

Au cours d'un circuit commenté, visite de Honfleur, perle de l'estuaire. Découverte du vieux bassin et de ses quais pittoresques, des rues chargées d'histoire, de l'Eglise Sainte Catherine, de la Ferme Saint Siméon où jadis se réunissaient les peintres impressionnistes. Enfin à l'ombre de Notre de Dame de Grâce, chapelle érigée par Richard II sur les hauteurs de Honfleur, découverte du Panorama de l'estuaire de la baie de Seine et de l'un des sanctuaires marins les plus renommés qui veille sur les gens de mer.

15H30 à 16h15 : Temps libre

**16h15 : EMBARQUEMENT SUR LE  
BATEAU «AVENTURA»**

CAP EN BAIE DE SEINE !

Promenade commentée d'environ 1h30

Vous découvrirez lors de cette excursion maritime :

Le SAS ECLUSE

Le célèbre Pont de Normandie

La réserve naturelle

L'île aux oiseaux

Port 2000



Le bateau bénéficie pour cette promenade d'une terrasse ou vous pourrez admirer la seine à 360°

Fin du programme vers 18h45.

**Venez nombreux participer à cette magnifique journée ....  
Ambiance unique et souvenirs mémorables garantis**

Prix de la journée :

Adhérent & Famille :  
Avec Bowling  
45 euros

Adhérent & Famille :  
Sans bowling  
35 euros

Enfants :  
Journée avec Menu  
enfant (- 12 ans)  
30 euros

Extérieurs :  
Avec Bowling  
70 euros

## BULLETIN D'INSCRIPTION :

INSCRIPTION	1 <sup>er</sup> participant	2 <sup>ème</sup> participant
Nom et Prénom	_____	_____
Bowling (répondre oui ou non)	_____	_____
Menu		
Choix entrée	_____	_____
Choix Plat	_____	_____
Choix Dessert	_____	_____
Choix Boisson	_____	_____
Prix à acquitter	_____	_____
Soit un total de .....		

*Cette année le club subventionnera un accompagnant par licencié. Pour les familles avec des enfants - 16 ans ou autre demande*

*merci de prendre contact avec Michèle pour vous donner un tarif famille.*

Règlement effectué par :  Chèque  Espèces  Chèques Vacances ou Sport

Attention !!!!!

Délaï limite de réponse : **Lundi 6 Mai 2024**

Merci de confirmer rapidement si vous participerez ou pas à cette journée par mail ou SMS à  
[yveline.gouttorbe@free.fr](mailto:yveline.gouttorbe@free.fr) 06 74 80 13 08  
[michesnault@free.fr](mailto:michesnault@free.fr) 06 60 71 31 49

et nous transmettre au plus tôt votre inscription et vos choix Menu par mail ou lors de nos prochaines soirées

Et n'oubliez pas : Les réservations ne voudront que si elles sont accompagnées du règlement